



11600984003

Wpłynęło dnia: 2025-09-10

Numer pisma: 23583

Ilość zał.: 0



Starosta Wejherowski

84-200 Wejherowo, ul. 3 Maja 4

tel. (058)-572-94-47

e-mail: architektura@powiatwejherowski.pl

Wejherowo, 08.09.2025 r.

l. dz. AB.6326.2025

Nr rej. AB.705.1.57.2025.22

ZAŚWIADCZENIE

H. D. 2025
12.09.2025

Na podstawie art.2 ust. 3 ustawy z dnia 24 czerwca 1994r. o własności lokali / jednolity tekst Dz. U. z 2021r. poz. 1048/ i załączonej do wniosku inwentaryzacji, Starostwo Powiatowe w Wejherowie zaświadcza, co następuje:

1) znajdujący się w budynku mieszkalnym wielorodzinnym przy ul. Wniebowstąpienia 1A w Wejherowie (nr ewid. bud 603 m3) /dz. nr 90/15 obr.14/

lokal mieszkalny nr 1

obejmujący na parterze: dwa pokoje, kuchnię, przedpokój, łazienkę,

stanowi samodzielny lokal mieszkalny, w rozumieniu art. 2 ust. 2 i 4 cytowanej wyżej ustawy i może stanowić odrębną własność w proponowanym układzie.

Do lokalu mieszkalnego nr 1 przynależy piwnica (pom. nr 1) o powierzchni użytkowej 3,21 m².

2) przepisu art. ust. 1 a w/w ustawy nie stosuje się z uwagi na to, iż przedmiotowy budynek został wybudowany przed dniem 1 stycznia 1995r., tj. w 1885r.

Zaświadczenie wydaje się na wniosek Wydziału Gospodarki Nieruchomościami i Urbanistyki Urzędu Miejskiego w Wejherowie.

Z up. Starosty
Główny Specjalista
Anna Malinowska
Anna Malinowska

Załącznik nr 1 - rzut lokalu mieszkalnego i pomieszczenia przynależnego.

OTRZYMUJĄ :

1) Urząd Miejski w Wejherowie Wydział Gospodarki Nieruchomościami i Urbanistyki

84-200 Wejherowo ul. 12 Marca 195 - 2 egz.

2. a/a Wydz.

AP

Nie pobrano opłaty skarbowej - na podstawie art. 2 ust. 1 pkt 2 ustawy z dnia 16 listopada 2006 r. o opłacie skarbowej (t.j. Dz. U. z 2023r. poz. 2111), dokonanie czynności urzędowej, wydanie zaświadczenia oraz zezwolenia w sprawach budownictwa mieszkaniowego nie podlega opłacie skarbowej.

adnotację o opłacie skarbowej sporządził: Podinspektor Anna Petryk

podpis: *Petryk Anna*

Obowiązek Informacyjny

Informujemy, że:

Administratorem danych osobowych jest Starosta Wejherowski z siedzibą przy ul. 3 Maja 4 w Wejherowie. Pozostałe informacje o przetwarzaniu danych osobowych znajdują się na stronie: <https://sprawy.powiatwejherowski.pl/sprawy/sprawy.html#w,AB>

RZUT PARTERU
WEJHEROWO, UL. WNIĘBOWSTĄPIENIA 1A
SKALA 1:100

WYSOKOŚĆ NA CAŁEJ
 KONDYGNACJI
 h ≈ 2,93 m

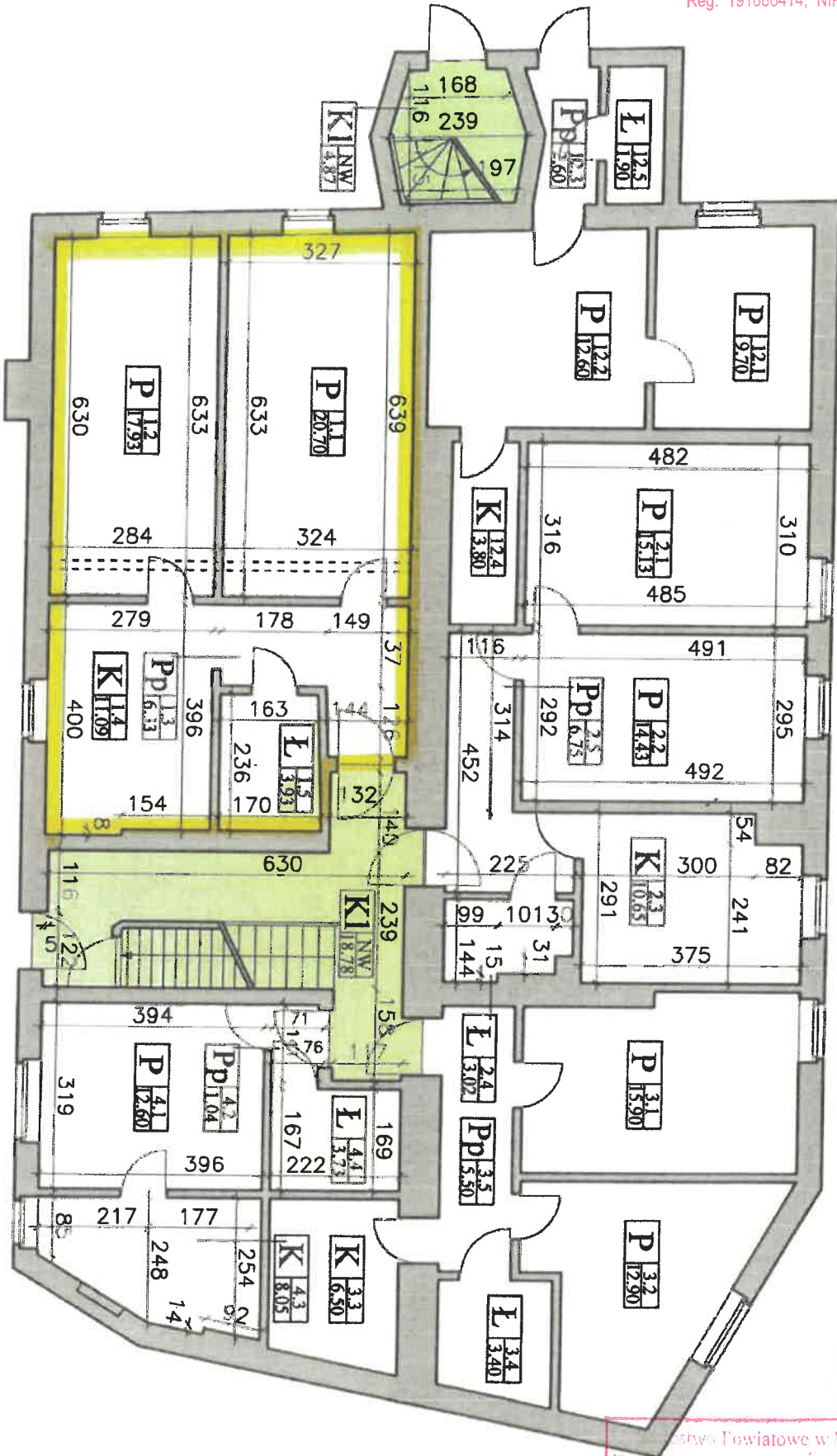

| | | |
|--------|--|-------------|
| OBIEKT | BUDYNEK MIESZKALNY WIELORODZINNY | DATA |
| TYTUŁ | WEJHEROWO, UL. WNIĘBOWSTĄPIENIA 1A | M/2017 |
| TEMAT | INWENTARYZACJA POWIERZCHNI LOKALI | SKALA 1:100 |
| WYK. | ANDRZEJ KLEINA UDZ. BUD. 280/80/8 mgr inż. MALGORZATA KLEINA | NR RYSUNKU |
| | | 1 |

Starostwo Powiatowe w Wejherowie
 ZAŁĄCZNIK DO ZAŚWIADCZENIA
 nr AB. 705. 1. 57. 2025. 22
 z dnia 08.09.2025 podpisany przez...
 Złup: Starosta
 Główny Specjalista
 Anna Malinowska

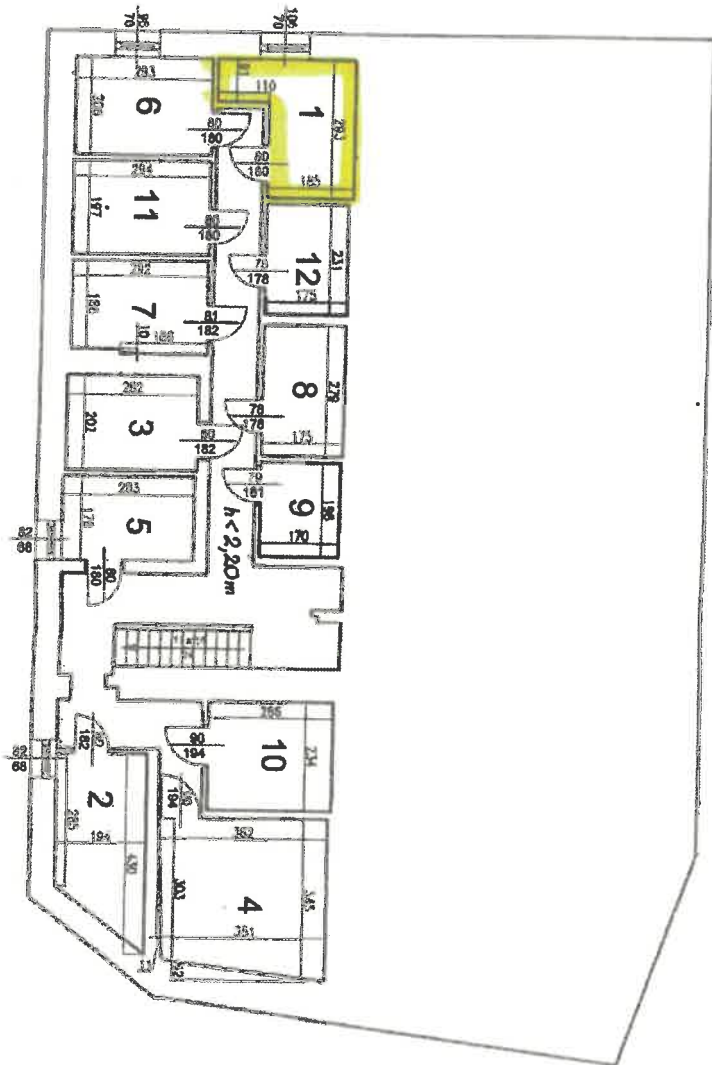

| WYKAZ POMIESZCZEN | | |
|-------------------|---------------|---------------------|
| Nr pom. | Przeznaczenie | Pow. m ² |
| 1 | piwnica | 3,21 |
| 2 | piwnica | 3,47 |
| 3 | piwnica | 2,85 |
| 4 | piwnica | 5,77 |
| 5 | piwnica | 2,52 |
| 6 | piwnica | 3,02 |
| 7 | piwnica | 2,81 |
| 8 | piwnica | 2,44 |
| 9 | piwnica | 1,88 |
| 10 | piwnica | 3,11 |
| 11 | piwnica | 2,90 |
| 12 | piwnica | 2,02 |
| | | 35,30 |

inż. Tadeusz Madziar
 nr urz. 186/70, 183/75 - kierowanie,
 nadzorstwo, projektowanie, badanie
 i ocena stanu technicznego budynków
 i budowli

| | |
|---------------------|---------------------------------------|
| TYP INWESTYCJI | INWENTARYZACJA BUDYNKÓW WIESZKLANY |
| FAZA | RZUT KONDYGNACJI |
| ALBET INWESTYCJI | Wejherowo ul. Wniebowstąpienia 1A |
| WYKONAWCA | NIERUCHOMOŚCI PERUCY |
| DATA | LIPIEC 2009 |
| TYTUŁ RYS. | RZUT PIWNIC |
| | SKALA 1 : 100 |
| | NZ RYS. |
| | 1 |

Starostwo Powiatowe w Wejherowie
Wydział Rejestry i Spadownictwa
84-200 Wejherowo, ul.3 Maja 4
t. 58 572-94-47
Reg. 191686214, NIP 588-18-10-62

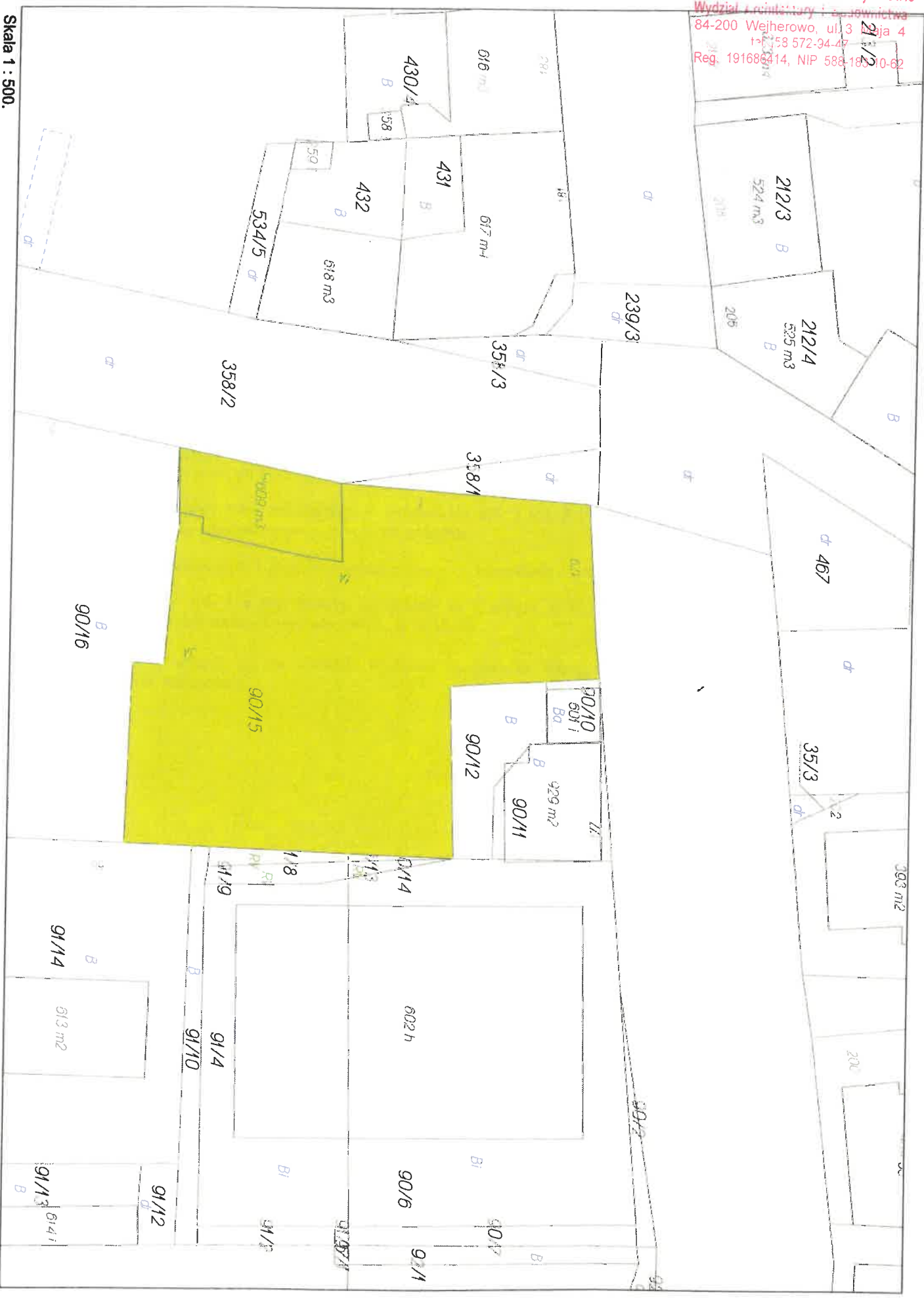

Skala 1 : 500.